

SPRAWOZDANIE DOTYCZĄCE STANU POJAZDU

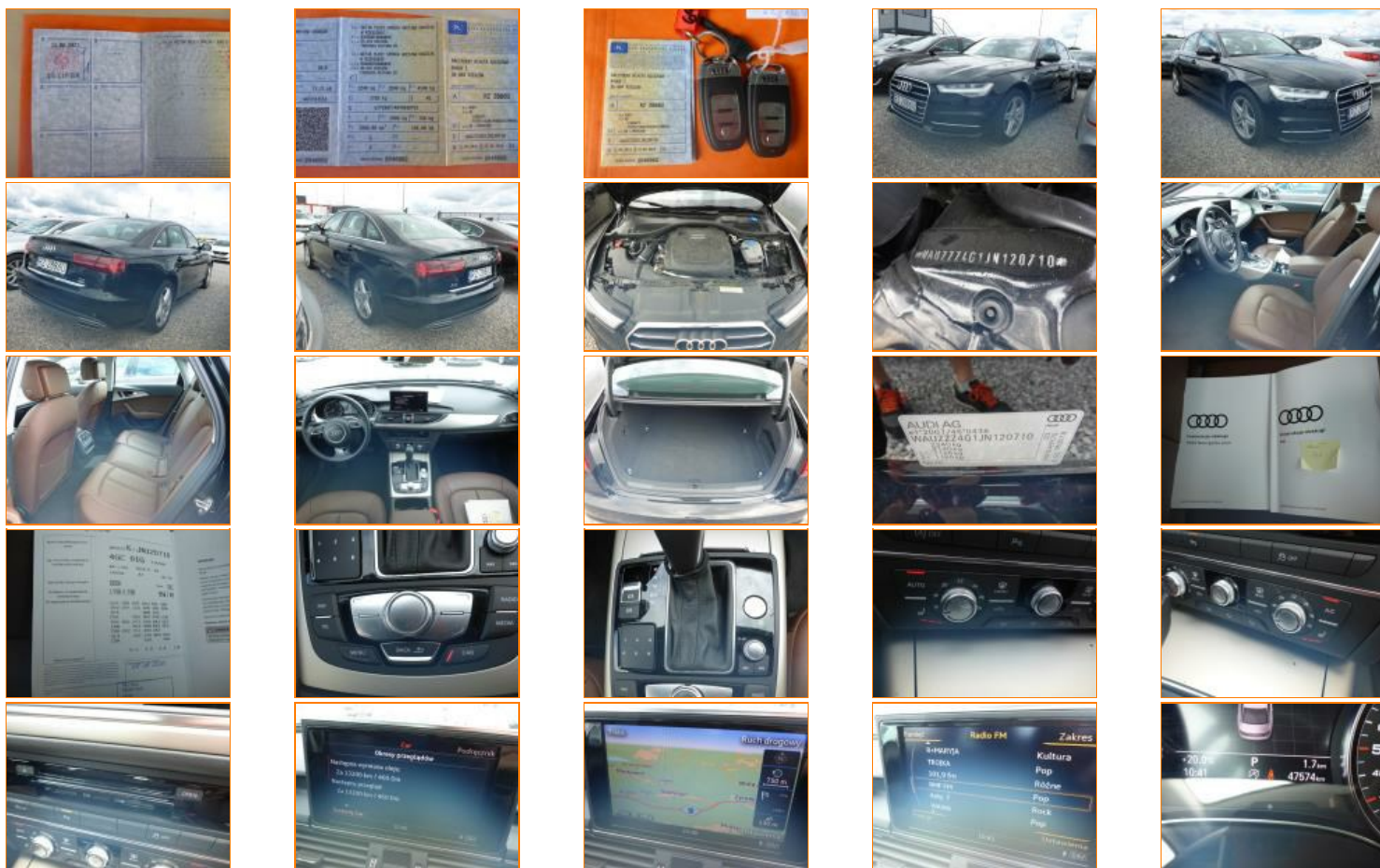

Nr VIN	WAUZZZ4G1JN120710	Numer rejestracyjny	RZ2886U	Typ silnika (paliwa)	Diesel
Typ	AUDI	Licznik kilometrów	47574	Typ nadwozia	Sedan
Seria	A6 [4G] 14-	Kolor zewnętrzny	Czarny	Kolor wnętrza	Ciemny brązowy
Model	A6 2.0 TDI ultra S tronic	ETG Kod	0108882	Kategoria lakieru	
Rok	2018	KM	190 / 140	Poj. skokowa silnika	1968
Drzwi	4	Siedzenia	5	Kierownica	Napęd przedni
biegi	7	skrzynia biegów	Automatyczna skrzynia biegów	Cyl. silnika	4
Trim		Country of Registration	PL	Cyl. układ	Rzędowy
CO2 Emissions	0	Emissions Check Exp.	2020-07-13	Country of Manufacture	PL
Technical Check Exp.	2020-07-13	Konserwacja		Turbosprężarka	Turbo ze zmienną geometrią
Nr konta		Nazwa firmy	Getin Fleet SA	Data konserwacji	
Data przybycia	2020-07-13 18:48:02	Adres	Getin Fleet SA	Lok. inspekcji	Getin Fleet
Data pierwszej rejestracji	2018-06-11	Miasto		Adres	
Data produkcji	2018-06-11	Województwo/gmina		Miasto	
Inspector No - ID	1698 - 3917759	Nr telefonu		Województwo/gmina	
Data przypisania		Data wysłania CR		Nr telefonu	
Data insp.	2020-07-13 18:48:02	Data druku		MVI	0
Numer W		Nr umowy	0	Certyfikat testu nr	
Place of Storage	Getin Fleet			Customer Name	





AKCESORIA

ABS	Czujniki parkowania	Fotele ogrzewane	Klimatyzacja automatyczna	Komputer pokładowy
Lusterka zewnętrzne sterowane elektrycznie	Nawigacja	Okna elektryczne przód	Okna elektryczne tył	Poduszka pow. Kurtynowa
Radio z CD	Skórzana kierownica	Skórzana tapicerka	Tarcza kół ze stopów lekkich	Tempomat
Wielofunkcyjna kierownica	Wspomaganie kierownicy	Zamek centralny	boczne poduszki powietrzna	poduszka powietrzna kierowcy
poduszka powietrzna pasażera				

OPONY

Opozycja	Bieżnik	Producent	Średnica	Rozmiar rzeczywisty	Sezon opon	Wheel Type
Lewe Przednie	4 mm	Bridgestone	18	245/45	Lato	
Lewe Tyłne	5 mm	Bridgestone	18	245/45	Lato	
Prawe Przednie	4 mm	Bridgestone	18	245/45	Lato	
Prawe Tyłne	5 mm	Bridgestone	18	245/45	Lato	
Zapaszowe	3 mm	Pirelli	20	145/60	Lato	

Lista uszkodzeń

Ref.	Ref.	Część	Typ	Istotność	Tryb naprawiania	Przyczyna	Koszt lakierowania	Koszt naprawy	Koszt robocizny	Koszt części	Koszt netto	Amort.	Kwota amortyzacji	Koszt całkowity
1		Książka serwisowa	Brak	Brak	NA	SV	pln ,00	pln ,00	pln ,00	pln ,00	pln ,00	30,00%	pln ,00	pln ,00
2		Pokrywa przednia	Odprysk	0.5cm - 1cm	NA	SV	pln ,00	pln ,00	pln ,00	pln ,00	pln ,00	30,00%	pln ,00	pln ,00
3		Rama drzwi, przód (Lewy)	Odprysk	0.5cm - 1cm	NA	SV	pln ,00	pln ,00	pln ,00	pln ,00	pln ,00	30,00%	pln ,00	pln ,00
4		Drzwi przednie (nieuzbrojone) (Lewy)	Odprysk	0.5cm - 1cm	NA	SV	pln ,00	pln ,00	pln ,00	pln ,00	pln ,00	30,00%	pln ,00	pln ,00
5		Nakładka progu zewn. (Lewy)	Wyżłobiony	0.5cm - 1cm	NA	SV	pln ,00	pln ,00	pln ,00	pln ,00	pln ,00	30,00%	pln ,00	pln ,00
6		Całe Wnętrze - Inne	Zużyty	0.5cm - 1cm	NA	SV	pln ,00	pln ,00	pln ,00	pln ,00	pln ,00	30,00%	pln ,00	pln ,00
7		Pokrywa przednia	Poprzednia naprawa	po naprawie lakierniczej	NA	SV	pln ,00	pln ,00	pln ,00	pln ,00	pln ,00	30,00%	pln ,00	pln ,00
8		Pokrywa tylna	Poprzednia naprawa	po naprawie lakierniczej	NA	SV	pln ,00	pln ,00	pln ,00	pln ,00	pln ,00	30,00%	pln ,00	pln ,00
9		Cały Pojazd - Inne	Inne - patrz uwagi	Inne - patrz adnotacja	NA	SV	pln ,00	pln ,00	pln ,00	pln ,00	pln ,00	30,00%	pln ,00	pln ,00
Łącznie							pln ,00	pln ,00	pln ,00	pln ,00	pln ,00		pln ,00	pln ,00

Tryb naprawiania

Przyczyna

NA	Brak działania	SV	W eksploatacji
----	----------------	----	----------------

Komentarze

Ref.	Komentarze	
1	Elektroniczna.	Edit
7	210	Edit
8	170	Edit
9	Pojazd zabrudzony.	Edit

Podsumowanie kosztu robocizny

Typ	Stawka godzinowa	Liczba godzin	Koszt robocizny
Lakier	pln 130,00	0	pln ,00
Mechaniczny	pln 130,00	0	pln ,00
Metal	pln 130,00	0	pln ,00
Rama	pln 130,00	0	pln ,00
Łącznie		0,00	pln ,00

Różne

	Godziny	Materiały	Kwota	Amort.	Kwota amortyzacji	Łącznie
Koszt przygotowania	0	pln ,00	pln ,00	0,00%	pln ,00	pln ,00
Opłata za małe elementy / utylizację			pln ,00	0,00%	pln ,00	pln ,00
Koszt wyjątku			pln ,00		pln ,00	pln ,00

Koszt całkowity pln ,00 pln ,00 pln ,00

Lista kontrolna inspekcji

Pałacy:

Pojazd nie nadaje się do jazdy

LISTA DOKUMENTÓW

Obecny Brak

Certyfikat zgodności	<input type="checkbox"/>	Dowód rejestracyjny	<input checked="" type="checkbox"/>
Emmissions Cert	<input type="checkbox"/>	Instrukcja obsługi auta	<input checked="" type="checkbox"/>
Instrukcja obsługi do radia	<input type="checkbox"/>	Klucz główny	<input checked="" type="checkbox"/>
Klucz zapasowy	<input checked="" type="checkbox"/>	Kod antywłamaniowy	<input type="checkbox"/>
Kod do radia	<input type="checkbox"/>	Książka serwisowa	<input type="checkbox"/>
Licencja transportowa	<input type="checkbox"/>	Naklejka Euro	<input type="checkbox"/>
Raport stanu dostawy	<input type="checkbox"/>	Ubezpieczenie OC	<input type="checkbox"/>
Winiетка	<input type="checkbox"/>		



Standard



Standard



Standard



Standard



Standard



Standard



Standard



Standard



Standard

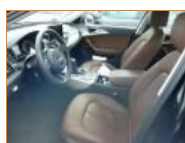

Standard

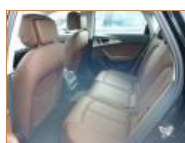

Standard



Standard



Standard



Standard



Standard



Standard



Standard



Standard



Standard



Standard



Standard



Standard



Standard



Standard



Standard



Ref 2 ;

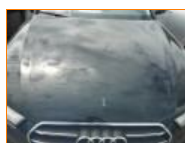

Ref 2 ;

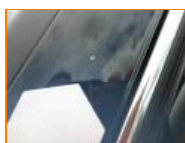

Ref 3 ;



Ref 3 ;



Ref 4 ;



Ref 5 ;

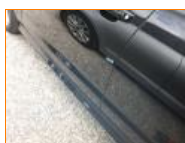

Ref 4 ; 5 ;



Ref 6 ;



Ref 6 ;