

SPRAWOZDANIE DOTYCZĄCE STANU POJAZDU



Nr VIN	TMBEA6NH9H4550368	Numer rejestracyjny	WF2041P	Typ silnika (paliwa)	Benzyna
Typ	SKODA	Licznik kilometrów	108536	Typ nadwozia	Hatchback
Seria	Rapid Spaceback 13-17	Kolor zewnętrzny	Ciemny niebieski	Kolor wnętrza	Czarny
Model	Rapid Spb. 1.2 TSI Active	ETG Kod	0113697	Kategoria lakieru	
Rok	2017	KM	90 / 66	Poj. skokowa silnika	1197
Drzwi	5	Siedzenia	5	Kierownica	Napęd przedni
biegi	5	skrzynia biegów	Manualna skrzynia biegów	Cyl. silnika	4
Cyl. układ	Rzędowy	Trim		Country of Registration	
Country of Manufacture		CO2 Emissions	0	Emissions Check Exp.	2020-07-17
Turbosprężarka	Turbo	Technical Check Exp.	2020-07-17	Konserwacja	0
Data konserwacji		Nr konta		Nazwa firmy	Getin Fleet SA
Lok. inspekcji	Getin Fleet	Data przybycia	2020-07-17 10:19:17	Adres	Getin Fleet SA
Adres		Data pierwszej rejestracji	2017-07-12	Miasto	
Miasto		Data produkcji	2017-05-31	Województwo/gmina	
Województwo/gmina		Inspector No - ID	1698 - 3922301	Nr telefonu	
Nr telefonu		Data przypisania		Data wysłania CR	
MVI	0	Data insp.	2020-07-17 10:19:17	Data druku	
Certyfikat testu nr		Numer W		Nr umowy	0
Customer Name		Place of Storage	Getin Fleet		

AKCESORIA





ABS	Klimatyzacja (manualna)	Komputer	Lusterka zewnętrzne sterowane elektrycznie	Okna elektryczne przód
Poduszka pow. Kurtynowa	Wspomaganie kierownicy	Zamek centralny	boczne poduszki powietrzna	poduszka powietrzna kierowcy
poduszka powietrzna pasażera				

OPONY



Pozycja	Bieżnik	Producent	Średnica	Rozmiar rzeczywisty	Sezon opon	Wheel Type
Lewe Przednie	7 mm	Uniroyal	15	185/60	Lato	
Lewe Tylne	3 mm	Hankook	15	185/60	Lato	
Prawe Przednie	6 mm	Uniroyal	15	185/60	Lato	
Prawe Tylne	3 mm	Hankook	15	185/60	Lato	
Zapasowe	6 mm	Hankook	15	185/60	Lato	

Lista uszkodzeń

Ref.	Ref.	Część	Typ	Istotność	Tryb naprawiania	Przyczyna	Koszt lakierowania	Koszt naprawy	Koszt robocizny	Koszt części	Koszt netto	Amort.	Kwota amortyzacji	Koszt całkowity
1		Okładzina zderzaka przedniego	Wyżłobiony	<50%, średnie	NA	SV	pln ,00	pln ,00	pln ,00	pln ,00	pln ,00	40,00%	pln ,00	pln ,00

2		Pokrywa przednia	Odprysk	0.5cm - 1cm	NA	SV	pln ,00	pln ,00	pln ,00	pln ,00	pln ,00	40,00%	pln ,00	pln ,00
3		Szyba przednia barwiona	Pęknięte szkło	0.5cm - 1cm	RR	SV	pln ,00	pln 286,00	pln 286,00	pln 584,55	pln 870,55	40,00%	pln 348,22	pln 522,33
4		Dach	Wiele wgnieceń	8 cm - 10 cm	RF	SV	pln 585,00	pln ,00	pln 585,00	pln 476,80	pln 1 061,80	40,00%	pln 424,72	pln 637,08
5		Obicie Progu - Przód po lewej	Wgięty z uszkodzeniem lakieru	10 cm - 15 cm	RF	SV	pln 195,00	pln ,00	pln 195,00	pln 201,60	pln 396,60	40,00%	pln 158,64	pln 237,96
6		Osłona lusterka zewnętrznego (Lewy)	Wyżłobiony	10 cm - 15 cm	RF	SV	pln 39,00	pln ,00	pln 39,00	pln 10,10	pln 49,10	40,00%	pln 19,64	pln 29,46

7		Lusterko zewn. ustaw. elektr./ogrzew. (Lewy)	Wyłobiony	<50%, średnie	RR	SV	pln ,00	pln 65,00	pln 65,00	pln 446,34	pln 511,34	40,00%	pln 204,54	pln 306,80
8		Drzwi tylne (nieuzbrojone) (Lewy)	Wiele wgnieceń	3 cm - 4 cm	RF	SV	pln 286,00	pln ,00	pln 286,00	pln 171,20	pln 457,20	40,00%	pln 182,88	pln 274,32
9		Okładzina zderzaka tylnego	Wyłobiony	<50%, średnie	RF	SV	pln 104,00	pln ,00	pln 104,00	pln 151,90	pln 255,90	40,00%	pln 102,36	pln 153,54
10		Pokrywa tylna	Wiele wgnieceń	3 cm - 4 cm	RF	SV	pln 351,00	pln ,00	pln 351,00	pln 237,20	pln 588,20	40,00%	pln 235,28	pln 352,92
11		Błotnik tylny (Prawy)	Wgięty z uszkodzeniem lakieru	1 cm - 2 cm	NA	SV	pln ,00	pln ,00	pln ,00	pln ,00	pln ,00	40,00%	pln ,00	pln ,00
12		Drzwi tylne (nieuzbrojone) (Prawy)	Wiele wgnieceń	1 cm - 2 cm	NA	SV	pln ,00	pln ,00	pln ,00	pln ,00	pln ,00	40,00%	pln ,00	pln ,00

13		Drzwi przednie (nieuzbrojone) (Prawy)	Wgięty bez uszkodzenia lakieru	8 cm - 10 cm	RF	SV	pln 312,00	pln ,00	pln 312,00	pln 198,10	pln 510,10	40,00%	pln 204,04	pln 306,06
14		Całe Wnętrze - Inne	Plamy/zabrudzony	<50%, średnie	CL	SV	pln ,00	pln ,00	pln ,00	pln 259,00	pln 259,00	0,00%	pln ,00	pln 259,00
15		Błotnik przedni (Lewy)	Poprzednia naprawa	po naprawie lakierniczej	NA	SV	pln ,00	pln ,00	pln ,00	pln ,00	pln ,00	40,00%	pln ,00	pln ,00
16		Błotnik przedni (Prawy)	Poprzednia naprawa	po naprawie lakierniczej	NA	SV	pln ,00	pln ,00	pln ,00	pln ,00	pln ,00	40,00%	pln ,00	pln ,00
17		Drzwi przednie (nieuzbrojone) (Lewy)	Poprzednia naprawa	po naprawie lakierniczej	NA	SV	pln ,00	pln ,00	pln ,00	pln ,00	pln ,00	40,00%	pln ,00	pln ,00
18		Drzwi przednie (nieuzbrojone) (Prawy)	Poprzednia naprawa	po naprawie lakierniczej	NA	SV	pln ,00	pln ,00	pln ,00	pln ,00	pln ,00	40,00%	pln ,00	pln ,00
19		Drzwi tylne (nieuzbrojone) (Lewy)	Poprzednia naprawa	po naprawie lakierniczej	NA	SV	pln ,00	pln ,00	pln ,00	pln ,00	pln ,00	40,00%	pln ,00	pln ,00
20		Drzwi tylne (nieuzbrojone) (Prawy)	Poprzednia naprawa	po naprawie lakierniczej	NA	SV	pln ,00	pln ,00	pln ,00	pln ,00	pln ,00	40,00%	pln ,00	pln ,00
21		Błotnik tylny (Lewy)	Poprzednia naprawa	po naprawie lakierniczej	NA	SV	pln ,00	pln ,00	pln ,00	pln ,00	pln ,00	40,00%	pln ,00	pln ,00
łącznie							pln 1 872,00	pln 351,00	pln 2 223,00	pln 2 736,79	pln 4 959,79		pln 1 880,32	pln 3 079,47

Tryb naprawiania		Przyczyna	
NA	Brak działania	SV	W eksploatacji
RF	Lakierowanie		
CL	czyścić		
RR	Wymiana		

Komentarze

Ref.	Komentarze	
14	rysy	Edit
15	180	Edit
16	240	Edit
17	740	Edit
18	190	Edit
19	240	Edit
20	190	Edit
21	240	Edit

auto mokre

Podsumowanie kosztu robocizny

Typ	Stawka godzinowa	Liczba godzin	Koszt robocizny
Lakier	pln 130,00	14,40	pln 1 872,00
Mechaniczny	pln 130,00	2,70	pln 351,00
Metal	pln 130,00	0	pln ,00
Rama	pln 130,00	0	pln ,00
Łącznie		17,10	pln 2 223,00

Różne

	Godziny	Materiały	Kwota	Amort.	Kwota amortyzacji	Łącznie
Koszt przygotowania	0	pln ,00	pln ,00	0,00%	pln ,00	pln ,00
Opłata za małe elementy / utylizację			pln 82,10	0,00%	pln ,00	pln 82,10
Koszt wyjątku			pln 4 959,79		pln 1 880,32	pln 3 079,47
Koszt całkowity			pln 5 041,89		pln 1 880,32	pln 3 161,57

Lista kontrolna inspekcji

 Palący:

 Pojazd nie nadaje się do jazdy
LISTA DOKUMENTÓW

 Obecny Brak

Certyfikat zgodności	<input type="checkbox"/>	Dowód rejestracyjny	<input checked="" type="checkbox"/>
Emmissions Cert	<input type="checkbox"/>	Instrukcja obsługi auta	<input checked="" type="checkbox"/>
Instrukcja obsługi do radia	<input type="checkbox"/>	Klucz główny	<input checked="" type="checkbox"/>
Klucz zapasowy	<input checked="" type="checkbox"/>	Kod antywłamaniowy	<input type="checkbox"/>
Kod do radia	<input type="checkbox"/>	Książka serwisowa	<input type="checkbox"/>
Licencja transportowa	<input type="checkbox"/>	Naklejka Euro	<input type="checkbox"/>
Raport stanu dostawy	<input type="checkbox"/>	Ubezpieczenie OC	<input type="checkbox"/>
Winiетка	<input type="checkbox"/>		



Standard



Standard



Standard



Standard



Standard



Standard



Standard



Standard



Standard



Standard



Standard



Standard



Standard



Standard



Standard



Standard



Standard

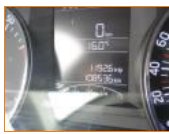

Standard



Ref 1 ;



Ref 1 ;

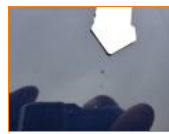

Ref 2 ;

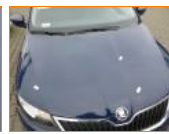

Ref 2 ;



Ref 3 ;



Ref 4 ;



Ref 3 ; 4 ;



Ref 4 ;



Ref 4 ;



Ref 4 ;



Ref 4 ;



Ref 5 ;



Ref 5 ;



Ref 6 ;



Ref 7 ;



Ref 6 ; 7 ;



Ref 8 ;



Ref 8 ;



Ref 8 ;



Ref 9 ;



Ref 9 ;



Ref 9 ;



Ref 10 ;



Ref 10 ;



Ref 10 ;



Ref 9 ;



Ref 10 ;



Ref 11 ;



Ref 11 ;



Ref 11 ;



Ref 4 ;



Ref 4 ;



Ref 4 ;

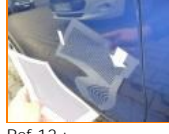

Ref 12 ;



Ref 12 ;



Ref 13 ;



Ref 13 ;



Ref 13 ;



Ref 14 ;



Ref 14 ;



Ref 14 ;



Ref 14 ;

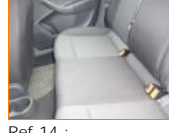

Ref 14 ;



Ref 14 ;



Ref 14 ;



Ref 14 ;



Ref 14 ;



Ref 14 ;