

SPRAWOZDANIE DOTYCZĄCE STANU POJAZDU

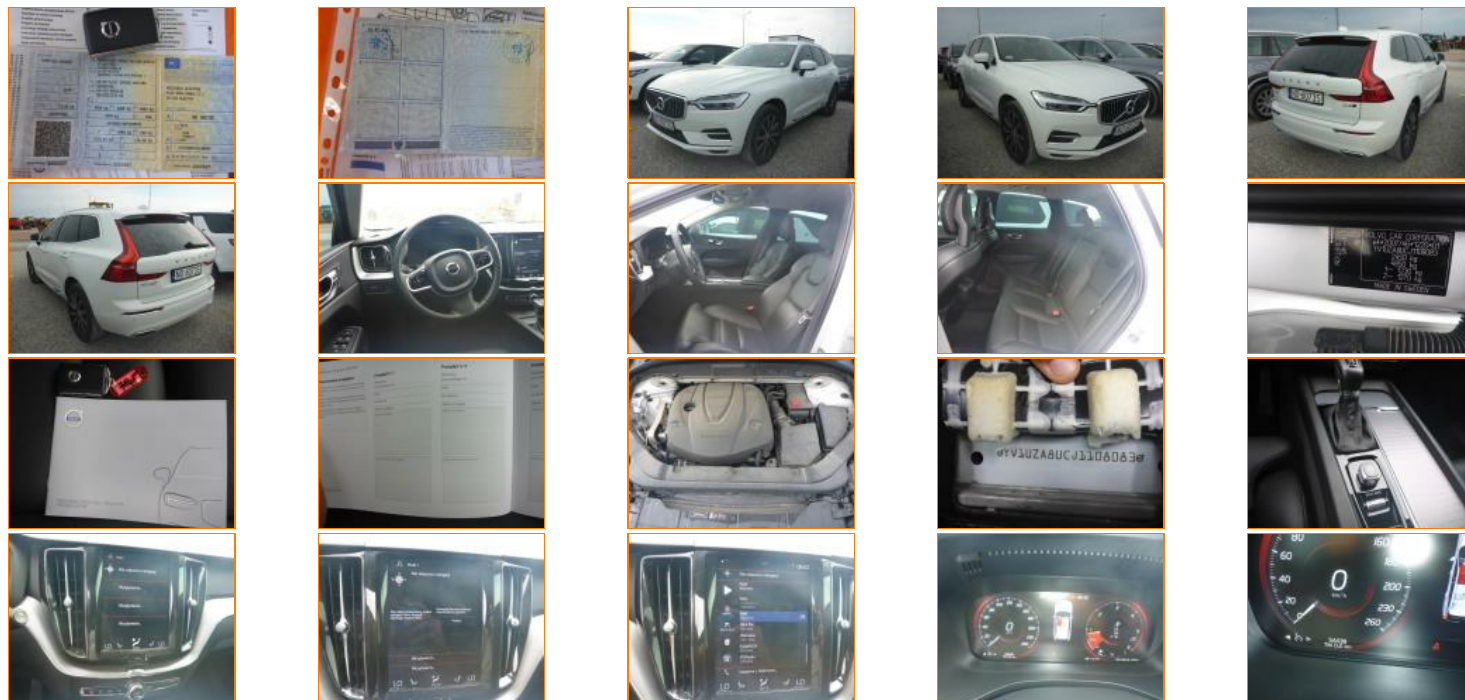

Nr VIN	YV1UZA8UCJ1108083	Numer rejestracyjny	NO6073S	Typ silnika (paliwa)	Diesel
Typ	VOLVO	Licznik kilometrów	54438	Typ nadwozia	Kombi
Seria	XC 60 17-	Kolor zewnętrzny	Biały	Kolor wnętrza	Czarny
Model	XC 60 D4 SCR AWD Inscription aut	ETG Kod	0134501	Kategoria lakieru	
Poj. skokowa silnika	1969	Rok	2018	KM	190 / 140
Kierownica	Napęd na 4 koła	Drzwi	5	Siedzenia	5
		biegi		skrzynia biegów	Automatyczna skrzynia biegów
Cyl. silnika	4	Cyl. układ	Rzędowy	Trim	
Country of Registration	PL	Country of Manufacture	PL	CO2 Emissions	0
Emissions Check Exp.	2020-08-03	Turbosprężarka	Compressor and Turbo	Technical Check Exp.	2020-08-03
Konserwacja		Data konserwacji		Nr konta	
Nazwa firmy	Getin Fleet SA	Lok. inspekcji	Getin Fleet	Data przybycia	2020-08-03 08:55:24
Adres	Getin Fleet SA	Adres		Data pierwszej rejestracji	2018-07-25
Miasto		Miasto		Data produkcji	2018-07-25
Województwo/gmina		Województwo/gmina		Inspector No - ID	1698 - 3935110
Nr telefonu		Nr telefonu		Data przypisania	
Data wysłania CR		MVI	0	Data insp.	2020-08-03 08:55:24
Data druku		Certyfikat testu nr		Numer W	
Nr umowy	0	Customer Name		Place of Storage	Getin Fleet

AKCESORIA





ABS	Czujniki parkowania	Klimatyzacja automatyczna	Komputer pokładowy	Lusterka zewnętrzne sterowane elektrycznie
Napęd na wszystkie koła	Okna elektryczne przód	Okna elektryczne tył	Poduszka pow. Kurtynowa	Relingi
Skórzana kierownica	Skórzana tapicerka	Tarcza kół ze stopów lekkich	Tempomat	Wielofunkcyjna kierownica
Wspomaganie kierownicy	Zamek centralny	boczne poduszki powietrzna	poduszka powietrzna kierowcy	poduszka powietrzna pasażera
Światła przeciwmgielne				



OPONY

Pozycja	Bieżnik	Producent	Średnica	Rozmiar rzeczywisty	Sezon opon	Wheel Type
Lewe Przednie	3 mm	Continental	19	235/55	Lato	
Lewe Tyłne	4 mm	Continental	19	235/55	Lato	
Prawe Przednie	3 mm	Continental	19	235/55	Lato	
Prawe Tyłne	4 mm	Continental	19	235/55	Lato	

Lista uszkodzeń

Ref.	Ref.	Część	Typ	Istotność	Tryb naprawiania	Przyczyna	Koszt lakierowania	Koszt naprawy	Koszt robocizny	Koszt części	Koszt netto	Amort.	Kwota amortyzacji	Koszt całkowity
1		Obicie półki tylnej	Brak	Brak	RR	SV	pln ,00	pln 13,00	pln 13,00	pln 1 490,00	pln 1 503,00	25,00%	pln 375,75	pln 1 127,25
2		Błotnik przedni (Prawy)	Wyżłobiony	8 cm - 10 cm	RF	SV	pln 221,00	pln ,00	pln 221,00	pln 102,70	pln 323,70	25,00%	pln 80,93	pln 242,77

															
3		Drzwi przednie (nieuzbrojone) (Prawy)	Wyżłobiony	10 cm - 15 cm	RF	SV	pln 377,00	pln ,00	pln 377,00	pln 259,20	pln 636,20	25,00%	pln 159,05	pln 477,15	
4		Okładzina zderzaka tylnego	Zużyty	15 cm - 20 cm	NA	SV	pln ,00	pln ,00	pln ,00	pln ,00	pln ,00	25,00%	pln ,00	pln ,00	
5		Tarcza koła aluminiowa przód (Prawy)	Wyżłobiony	8 cm - 10 cm	NA	SV	pln ,00	pln ,00	pln ,00	pln ,00	pln ,00	25,00%	pln ,00	pln ,00	
6		Tarcza koła aluminiowa przód (Lewy)	Wyżłobiony	8 cm - 10 cm	NA	SV	pln ,00	pln ,00	pln ,00	pln ,00	pln ,00	25,00%	pln ,00	pln ,00	
7		Tarcza koła aluminiowa tył (Lewy)	Wyżłobiony	8 cm - 10 cm	NA	SV	pln ,00	pln ,00	pln ,00	pln ,00	pln ,00	25,00%	pln ,00	pln ,00	
8		Tarcza koła aluminiowa tył (Prawy)	Wyżłobiony	6 cm - 8 cm	NA	SV	pln ,00	pln ,00	pln ,00	pln ,00	pln ,00	25,00%	pln ,00	pln ,00	
9		Całe Wnętrze - Inne	Zużyty	>50%, lekkie	NA	SV	pln ,00	pln ,00	pln ,00	pln ,00	pln ,00	25,00%	pln ,00	pln ,00	

															
10		Nakładka pokrywy tylnej dół	Zużyty	20 cm - 25 cm	NA	SV	pln ,00	pln ,00	pln ,00	pln ,00	pln ,00	25,00%	pln ,00	pln ,00	
11		Siedzenia - Inne	Plamy/zabrudzony	>50%, średnie	CL	SV	pln ,00	pln ,00	pln ,00	pln 259,00	pln 259,00	0,00%	pln ,00	pln 259,00	
Łącznie							pln 598,00	pln 13,00	pln 611,00	pln 2 110,90	pln 2 721,90		pln 615,73	pln 2 106,17	

Tryb naprawiania		Przyczyna	
RF	Lakierowanie		
NA	Brak działania		
CL	czyścić	SV	W eksploatacji
RR	Wymiana		

Komentarze

Podsumowanie kosztu robocizny

Typ	Stawka godzinowa	Liczba godzin	Koszt robocizny
Lakier	pln 130,00	4,60	pln 598,00
Mechaniczny	pln 130,00	0,10	pln 13,00
Metal	pln 130,00	0	pln ,00
Rama	pln 130,00	0	pln ,00
Łącznie		4,70	pln 611,00

Różne

	Godziny	Materiały	Kwota	Amort.	Kwota amortyzacji	Łącznie
Koszt przygotowania	0	pln ,00	pln ,00	0,00%	pln ,00	pln ,00
Opiłata za małe elementy / utylizację			pln 63,33	0,00%	pln ,00	pln 63,33
Koszt wyjątku			pln 2 721,90		pln 615,73	pln 2 106,17

Koszt całkowity **pln 2 785,23** **pln 615,73** **pln 2 169,50**

Lista kontrolna inspekcji

Pałący: Pojazd nie nadaje się do jazdy

LISTA DOKUMENTÓW

Obecny Brak

Certyfikat zgodności	<input type="checkbox"/>	Dowód rejestracyjny	<input checked="" type="checkbox"/>
Emmissions Cert	<input type="checkbox"/>	Instrukcja obsługi auta	<input checked="" type="checkbox"/>
Instrukcja obsługi do radia	<input type="checkbox"/>	Klucz główny	<input checked="" type="checkbox"/>
Klucz zapasowy	<input checked="" type="checkbox"/>	Kod antywłamaniowy	<input type="checkbox"/>
Kod do radia	<input type="checkbox"/>	Książka serwisowa	<input checked="" type="checkbox"/>
Licencja transportowa	<input type="checkbox"/>	Naklejka Euro	<input type="checkbox"/>
Raport stanu dostawy	<input type="checkbox"/>	Ubezpieczenie OC	<input type="checkbox"/>
Winietka	<input type="checkbox"/>		



Standard



Standard



Standard



Standard



Standard



Standard



Standard



Standard



Standard



Standard



Standard



Standard



Standard



Standard



Standard



Standard



Standard



Standard



Standard



Standard



Ref 1 ;



Ref 2 ;



Ref 2 ;



Ref 2 ;



Ref 3 ;



Ref 3 ;



Ref 3 ;



Ref 4 ;



Ref 4 ;



Ref 4 ;



Ref 5 ;



Ref 5 ;



Ref 6 ;



Ref 6 ;



Ref 7 ;



Ref 7 ;



Ref 8 ;



Ref 8 ;



Ref 9 ;

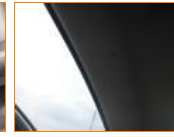

Ref 9 ;



Ref 9 ;



Ref 10 ;



Ref 10 ;



Ref 11 ;



Ref 11 ;