

SPRAWOZDANIE DOTYCZĄCE STANU POJAZDU



Nr VIN	WF05XXGCC5HR61808	Numer rejestracyjny	SK167LP	Typ silnika (paliwa)	Diesel
Typ	FORD	Licznik kilometrów	50558	Typ nadwozia	Hatchback
Seria	Focus Hatchback 14-	Kolor zewnętrzny	Ciemny niebieski	Kolor wnętrza	Biały
Model	Focus 1.5 TDCi Trend	ETG Kod	0117313	Kategoria lakieru	
Rok	2017	KM	120 / 88	Poj. skokowa silnika	1498
Drzwi	5	Siedzenia	5	Kierownica	Napęd przedni
biegi	6	skrzynia biegów	Manualna skrzynia biegów	Cyl. silnika	4
Cyl. układ	Rzędowy	Trim		Country of Registration	
Country of Manufacture		CO2 Emissions	0	Emissions Check Exp.	2020-07-21
Turbosprężarka	Turbo ze zmienną geometrią	Technical Check Exp.	2020-07-21	Konserwacja	
		Data konserwacji		Nr konta	
Nazwa firmy	Getin Fleet SA	Lok. inspekcji	Getin Fleet	Data przybycia	2020-07-21 16:52:18
Adres	Getin Fleet SA	Adres		Data pierwszej rejestracji	2017-07-26
Miasto		Miasto		Data produkcji	2017-07-26
Województwo/gmina		Województwo/gmina		Inspector No - ID	1698 - 3924663
Nr telefonu		Nr telefonu		Data przypisania	
Data wysłania CR		MVI	0	Data insp.	2020-07-21 16:52:18
Data druku		Certyfikat testu nr		Numer W	
Nr umowy	0	Customer Name		Place of Storage	Getin Fleet

AKCESORIA

ABS	Czujniki parkowania	Klimatyzacja automatyczna	Komputer pokładowy	Lusterka zewnętrzne sterowane elektrycznie
Okna elektryczne przód	Okna elektryczne tył	Poduszka pow. Kurtynowa	Przekładnia ręczna 6 biegów	Radio z CD
Tarcza kół ze stopów lekkich	Wielofunkcyjna kierownica	Wspomaganie kierownicy	Zamek centralny	boczne poduszki powietrzna
poduszka powietrzna kierowcy	poduszka powietrzna pasażera			

OPONY

Pozycja	Bieżnik	Producent	Średnica	Rozmiar rzeczywisty	Sezon opon	Wheel Type
Zapasowe	3 mm	Hankook	16	125/70	Lato	
Lewe Przednie	4 mm	Hankook	16	205/55	Zima	
Lewe Tylne	4 mm	Hankook	16	205/55	Zima	
Prawe Przednie	4 mm	Hankook	16	205/55	Zima	
Prawe Tylne	4 mm	Hankook	16	205/55	Zima	

Lista uszkodzeń

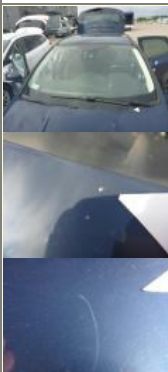
Ref.	Ref.	Część	Typ	Istotność	Tryb naprawiania	Przyczyna	Koszt lakierowania	Koszt naprawy	Koszt robocizny	Koszt części	Koszt netto	Amort.	Kwota amortyzacji	Koszt całkowity
2		Pokrywa przednia	Odparysk	0.5cm - 1cm	NA	SV	pln ,00	pln ,00	pln ,00	pln ,00	pln ,00	30,00%	pln ,00	pln ,00

11



Całe Wnętrze
- Inne

Płamy/zabrudzony

<50%.
średnie

NA

SV

pln ,00

pln ,00

pln ,00













pln ,00

pln ,00

30,00%

pln ,00

pln ,00

															
															
															
															
															
															
															
															
															
															
12		Inne - Inne	Inne - patrz uwagi	Inne - patrz adnotacja	NA	SV	pln ,00	pln ,00	pln ,00	pln ,00	pln ,00	30,00%	pln ,00	pln ,00	
13		Inne - Przód	Inne - patrz uwagi	Inne - patrz adnotacja	RR	SV	pln ,00	pln 13,00	pln 13,00	pln 13,87	pln 26,87	30,00%	pln 8,06	pln 18,81	
14		Felga aluminiowa - Przód po prawej	Rysa	1 cm - 2 cm	NA	SV	pln ,00	pln ,00	pln ,00	pln ,00	pln ,00	30,00%	pln ,00	pln ,00	
Łącznie							pln ,00	pln 221,00	pln 221,00	pln 1 573,87	pln 1 794,87		pln 538,46	pln 1 256,41	

Tryb naprawiania		Przyczyna	
NA	Brak działania	SV	W eksploatacji
RR	Wymiana		

Komentarze

Ref.	Komentarze	
2	+ rysy	Edit
11	+ rysy, zużyty	Edit
12	podłokietnik (dokładany) - pęknięte mocowanie	Edit
13	brak klapki wlewu płynu spryskiwaczy	Edit

Miejsce opisu Katowice. Nie działają czujniki parkowania.

Podsumowanie kosztu robocizny

Typ	Stawka godzinowa	Liczba godzin	Koszt robocizny
Lakier	pln 130,00	0	pln ,00
Mechaniczny	pln 130,00	1,70	pln 221,00
Metal	pln 130,00	0	pln ,00
Rama	pln 130,00	0	pln ,00
Łącznie		1,70	pln 221,00

Różne

	Godziny	Materiały	Kwota	Amort.	Kwota amortyzacji	Łącznie
Koszt przygotowania	0	pln ,00	pln ,00	0,00%	pln ,00	pln ,00
Oplata za małe elementy / utylizację			pln 47,22	0,00%	pln ,00	pln 47,22
Koszt wyjątku			pln 1 794,87		pln 538,46	pln 1 256,41

Koszt całkowity **pln 1 842,09** **pln 538,46** **pln 1 303,63**

Lista kontrolna inspekcji

Pałacy:

Pojazd nie nadaje się do jazdy

LISTA DOKUMENTÓW

Obecny Brak

Certyfikat zgodności	<input type="checkbox"/>	Dowód rejestracyjny	<input checked="" type="checkbox"/>
Emmissions Cert	<input type="checkbox"/>	Instrukcja obsługi auta	<input checked="" type="checkbox"/>
Instrukcja obsługi do radia	<input type="checkbox"/>	Klucz główny	<input checked="" type="checkbox"/>
Klucz zapasowy	<input checked="" type="checkbox"/>	Kod antywłamaniowy	<input type="checkbox"/>
Kod do radia	<input type="checkbox"/>	Książka serwisowa	<input checked="" type="checkbox"/>
Licencja transportowa	<input type="checkbox"/>	Naklejka Euro	<input type="checkbox"/>
Raport stanu dostawy	<input type="checkbox"/>	Ubezpieczenie OC	<input type="checkbox"/>
Winietka	<input type="checkbox"/>		



Standard



Standard



Standard



Standard



Standard



Standard



Standard



Standard



Standard



Standard



Standard



Standard



Standard



Standard



Standard



Standard



Standard



Standard

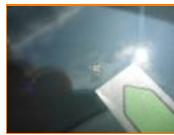

Ref 10 ;



Ref 10 ;



Ref 10 ;



Ref 2 ; 10 ;



Ref 2 ;



Ref 2 ;



Ref 3 ;



Ref 3 ;



Ref 4 ;



Ref 4 ;



Ref 5 ;



Ref 5 ;



Ref 7 ;



Ref 7 ;

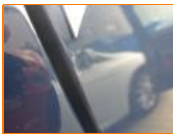

Ref 8 ;



Ref 8 ;



Ref 8 ;



Ref 9 ;



Ref 9 ;



Ref 11 ;



Ref 11 ;



Ref 11 ;



Ref 11 ;



Ref 11 ; 12 ;



Ref 11 ; 12 ;



Ref 11 ;



Ref 11 ;



Ref 11 ;

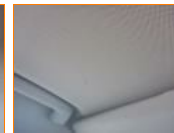

Ref 11 ;



Ref 11 ;



Ref 11 ;



Ref 11 ;



Ref 11 ;



Ref 11 ;



Ref 11 ;



Ref 11 ;



Ref 11 ;



Ref 11 ;



Ref 11 ;



Ref 11 ;



Ref 11 ;



Ref 11 ;



Ref 11 ;



Ref 11 ;



Ref 11 ;



Ref 11 ;



Ref 11 ;



Ref 11 ; 12 ;



Ref 11 ;



Ref 11 ;



Ref 11 ;



Ref 11 ;



Ref 11 ;



Ref 13 ;

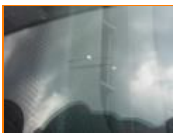

Ref 10 ;



Ref 10 ;



Ref 10 ;



Ref 10 ;



Ref 14 ;



Ref 14 ;



Ref 11 ;



Ref 11 ;



Ref 11 ;



Ref 11 ;