

SPRAWOZDANIE DOTYCZĄCE STANU POJAZDU

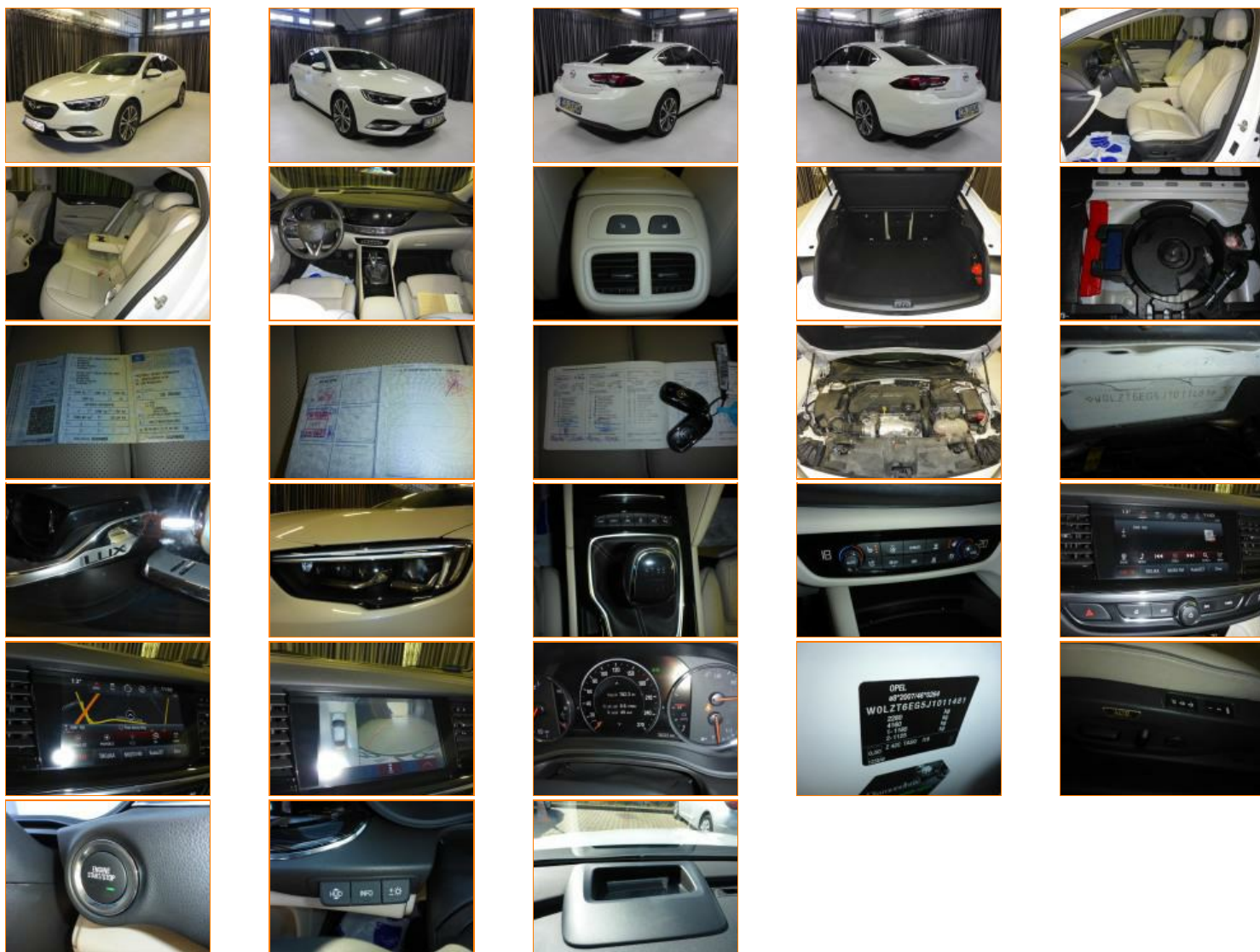

Nr VIN	WOLZT6EG5J1011481	Numer rejestracyjny	CB284GW	Typ silnika (paliwa)	Diesel
Typ	OPEL	Licznik kilometrów	76222	Typ nadwozia	Hatchback
Seria	Insignia B Grand Sport 17-	Kolor zewnętrzny	Biały	Kolor wnętrza	Beżowy
		Model	Insignia 2.0 CDTI 4x4 Elite S&S	ETG Kod	0125036
				Kategoria lakieru	
Rok	2017	KM	170 / 125	Poj. skokowa silnika	1956
Drzwi	5	Siedzenia	5	Kierownica	Napęd na 4 koła
biegi	6	skrzynia biegów	Manualna skrzynia biegów	Cyl. silnika	4
				Cyl. układ	Rzędowy
Trim		Country of Registration		Country of Manufacture	
CO2 Emissions	0	Emissions Check Exp.	2020-09-07	Turbosprężarka	Turbo
Technical Check Exp.	2020-09-07	Konserwacja	0	Data konserwacji	
Nr konta		Nazwa firmy	Getin Fleet SA	Lok. inspekcji	Getin Fleet
Data przybycia	2020-09-07 11:24:15	Adres	Getin Fleet SA	Adres	
Data pierwszej rejestracji	2017-08-04	Miasto		Miasto	
Data produkcji	2017-08-04	Województwo/gmina		Województwo/gmina	
Inspector No - ID	1699 - 3963334	Nr telefonu		Nr telefonu	
Data przypisania		Data wysłania CR		MVI	0
Data insp.	2020-09-07 11:24:15	Data druku		Certyfikat testu nr	
Numer W		Nr umowy	0	Customer Name	
Place of Storage	Getin Fleet				

AKCESORIA

ABS	Czujniki parkowania	Kamera cofania kolor	Klimatyzacja automatyczna	Komputer pokładowy
Lakier metalik	Lusterka zewnętrzne sterowane elektrycznie	Napęd na wszystkie koła	Nawigacja	Okna elektryczne przód
Okna elektryczne tył	Podgrzewane siedzenia	Poduszka pow. Kurtynowa	Przekładnia ręczna 6 biegów	Skórzana tapicerka
Szyba przednia ogrzewana	Tarcza kół ze stopów lekkich	Tempomat	Wielofunkcyjna kierownica	Wspomaganie kierownicy
Zamek centralny	boczne poduszki powietrzna	poduszka powietrzna kierowcy	poduszka powietrzna pasażera	Światła przeciwmgielne

OPONY

Pozycja	Bieżnik	Producent	Średnica	Rozmiar rzeczywisty	Sezon opon	Wheel Type
Lewe Przednie	4 mm	Hankook	18	245/45	Lato	
Lewe Tylne	4 mm	Hankook	18	245/45	Lato	
Prawe Przednie	4 mm	Hankook	18	245/45	Lato	
Prawe Tylne	4 mm	Hankook	18	245/45	Lato	

Lista uszkodzeń

Ref.	Ref.	Część	Typ	Istotność	Tryb naprawiania	Przyczyna	Koszt lakierowania	Koszt naprawy	Koszt robocizny	Koszt części	Koszt netto	Amort.	Kwota amortyzacji	Koszt całkowity
1		Tarcza koła aluminiowa przód (Prawy)	Wyżłobiony	8 cm - 10 cm	NA	SV	pln ,00	pln ,00	pln ,00	pln ,00	pln ,00	35,00%	pln ,00	pln ,00
2		Tarcza koła aluminiowa przód (Lewy)	Wyżłobiony	6 cm - 8 cm	NA	SV	pln ,00	pln ,00	pln ,00	pln ,00	pln ,00	35,00%	pln ,00	pln ,00
3		Tarcza koła aluminiowa tył (Lewy)	Wyżłobiony	6 cm - 8 cm	NA	SV	pln ,00	pln ,00	pln ,00	pln ,00	pln ,00	35,00%	pln ,00	pln ,00
4		Tarcza koła aluminiowa tył (Prawy)	Wyżłobiony	8 cm - 10 cm	NA	SV	pln ,00	pln ,00	pln ,00	pln ,00	pln ,00	35,00%	pln ,00	pln ,00
5		Dach	Poprzednia naprawa	po naprawie lakierniczej	NA	SV	pln ,00	pln ,00	pln ,00	pln ,00	pln ,00	35,00%	pln ,00	pln ,00
6		Pokrywa przednia	Poprzednia naprawa	po naprawie lakierniczej	NA	SV	pln ,00	pln ,00	pln ,00	pln ,00	pln ,00	35,00%	pln ,00	pln ,00
7		Cały Pojazd - Inne	Poprzednia naprawa	po naprawie lakierniczej	NA	SV	pln ,00	pln ,00	pln ,00	pln ,00	pln ,00	35,00%	pln ,00	pln ,00
Łącznie							pln ,00	pln ,00	pln ,00	pln ,00	pln ,00		pln ,00	pln ,00

Tryb naprawiania

NA Brak działania

Przyczyna

SV W eksploatacji

Komentarze		
Ref.	Komentarze	
5	220	Edit
6	450	Edit
7	150-230	Edit
Pietrzykowice		

Podsumowanie kosztu robocizny

Typ	Stawka godzinowa	Liczba godzin	Koszt robocizny
Lakier	pln 130,00	0	pln ,00
Mechaniczny	pln 130,00	0	pln ,00
Metal	pln 130,00	0	pln ,00
Rama	pln 130,00	0	pln ,00
Łącznie		0,00	pln ,00

Różne

	Godziny	Materiały	Kwota	Amort.	Kwota amortyzacji	Łącznie
Koszt przygotowania	0	pln ,00	pln ,00	0,00%	pln ,00	pln ,00
Oplata za małe elementy / utylizację			pln ,00	0,00%	pln ,00	pln ,00
Koszt wyjątku			pln ,00		pln ,00	pln ,00

Koszt całkowity pln ,00 pln ,00 pln ,00

Lista kontrolna inspekcji

Pałacy:

Pojazd nie nadaje się do jazdy

LISTA DOKUMENTÓW

Obecny Brak

Certyfikat zgodności	<input type="checkbox"/>	Dowód rejestracyjny	<input checked="" type="checkbox"/>
Emmissions Cert	<input type="checkbox"/>	Instrukcja obsługi auta	<input checked="" type="checkbox"/>
Instrukcja obsługi do radia	<input type="checkbox"/>	Klucz główny	<input checked="" type="checkbox"/>
Klucz zapasowy	<input checked="" type="checkbox"/>	Kod antywłamaniowy	<input type="checkbox"/>
Kod do radia	<input type="checkbox"/>	Książka serwisowa	<input checked="" type="checkbox"/>
Licencja transportowa	<input type="checkbox"/>	Naklejka Euro	<input type="checkbox"/>
Raport stanu dostawy	<input type="checkbox"/>	Ubezpieczenie OC	<input type="checkbox"/>
Winietka	<input type="checkbox"/>		



Standard



Standard



Standard



Standard



Standard



Standard



Standard



Standard



Standard



Standard



Standard



Standard



Standard



Standard



Standard



Standard



Standard



Standard



Standard



Standard



Standard



Standard



Standard



Standard



Standard



Standard



Standard



Standard



Ref 1 ;



Ref 1 ;



Ref 2 ;



Ref 2 ;

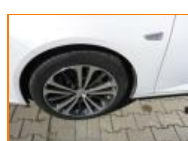

Ref 3 ;



Ref 3 ;



Ref 3 ;



Ref 4 ;

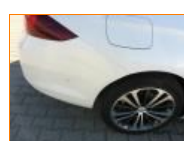

Ref 4 ;